

SZCZEGÓŁ "A" 1:10

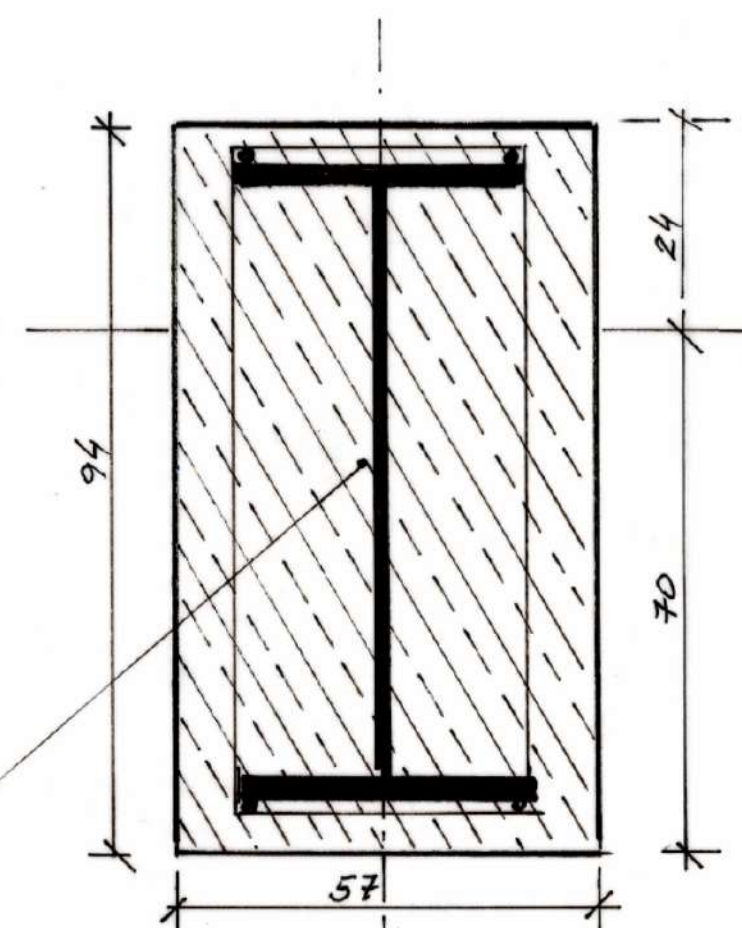

SZCZEGÓŁ "B" 1:10

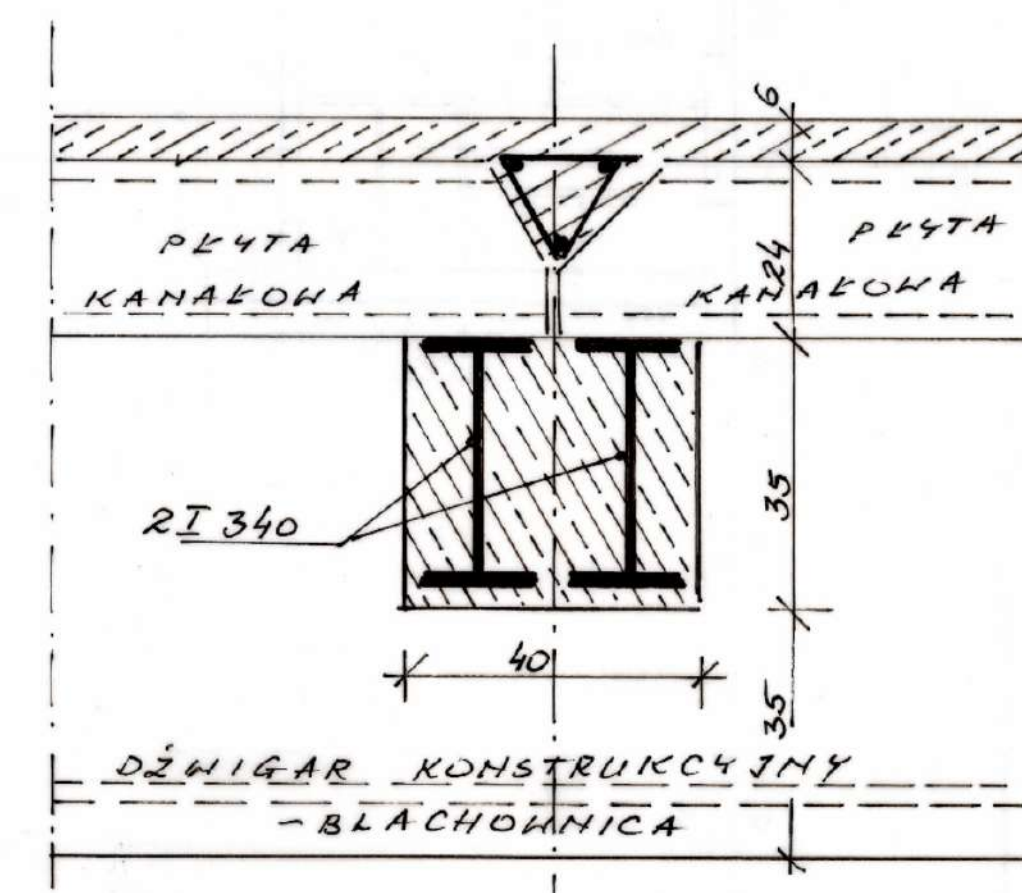
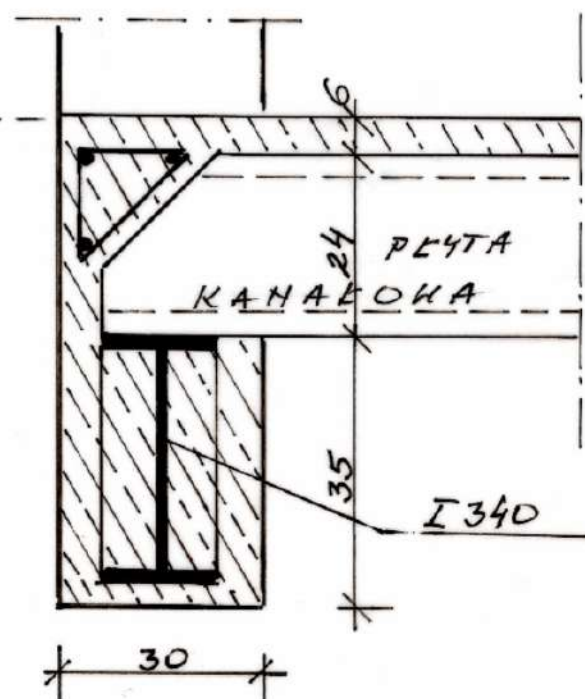

SZCZEGÓŁ "C" 1:10

R45 NR 5.

- UWAGI:**
1. OBSZAR OBJEKTU PRZEDMIOTEM OPRACOWANIA ZLOKALIZOWANY JEST NA DZIAŁCE NR 1/4 OBRĘB 0001 MIASTO - GNIEZNO, JEDN. EWD. 300301.1;
  2. WYKONAWCA, PRZED PRZYSTĄPIENIEM DO ROBÓT, ZOBOWIĄZANY JEST DO ZAPOZNANIA SIĘ ZE WSZYSTKIMI DOKUMENTACJAMI BRANŻOWYMI I BUDOWLANymi;
  3. WSZYSTKIE WYMIARY NALEŻY SPRAWDZIĆ NA BUDOWIE NA ETAPIE WYKONAWSTWA;
  4. WSZYSTKIE NIEWIELKIE I NIEISTOTNE RÓŻNICE WYMIAROWE I WYSOKOŚCIOWE KORYGOWAĆ BEZPOŚREDNIO NA BUDOWIE, NAWIAZUJĄC DO STANU ISTNIEJĄCEGO (KAŻDORAZOWO WERYFIKOWAĆ Z KIEROWNIKIEM BUDOWY);
  5. W SPRAWACH NIEOKREŚLONYCH W DOKUMENTACJI, OBOWIĄZUJĄ:
    - WARUNKI TECHNICZNE WYKONANIA I ODBIORU ROBÓT BUDOWLANO-MONTAŻOWYCH (WG MINISTERSTWA BUDOWNICTWA I INSTYTUTU TECHNIKI BUDOWLANEJ);
    - NORMY POLSKIEGO KOMITETU NORMALIZACJI;
    - INSTRUKCJE, WYTYCZNE I WARUNKI TECHNICZNE PRODUCENTÓW I DOSTAWCÓW MATERIAŁÓW BUDOWLANO-INSTALACYJNYCH;
    - PRZEPISY TECHNICZNE INSTYTUCJI KONTROLUJĄCYCH JAKOŚĆ MATERIAŁÓW I WYKONYWANYCH ROBÓT;

**ZLECENIODAWCA / INWESTOR:**  
MUZEUM POCZĄTKÓW PAŃSTWA POLSKIEGO  
UL. KOSTRZEWSKIEGO 1  
62-200 GNIEZNO

**PROJEKTANT / JEDNOSTKA OPRACOWUJĄCA:**  
PROJEKTY, KOSZTORYSY I NADZORY BUDOWLANE  
ANDRZEJ MONARCHA  
NIP 789-103-29-55  
UL. LAZUROWA 6, 62-300 WRZEŚNIA  
OSOBA DO KONTAKTU: ANDRZEJ MONARCHA  
TEL. 604 599 831 E-MAIL: ANDRZEJMONARCHA@GMAIL.COM

**OBIEKT / TEMAT:**  
ROZBÍÓRKA ZADASZENIA NAD PLACEM MANEWRÓWYM CZĘŚCI  
GARAZOWEJ W BUDYNKU MUZEUM POCZĄTKÓW PAŃSTWA  
POLSKIEGO PRZY UL. KOSTRZEWSKIEGO 1 W GNIEZNIE

| PROJEKTOWAŁ / OPRACOWAŁ:                    | UPRAWNIENIA:                 | PODPIS:  |
|---|------------------------------|----------|
| inż. Andrzej Monarcha                       | 37/81/Pw                     |          |
| SPRAWDZIŁ:                                  |                              |          |
| mgr inż. Mariusz Skitek                     | WKP/0275/POOK/15             |          |
| PROJEKTOWAŁ / OPRACOWAŁ:                    |                              |          |
| mgr inż. arch. Natalia Monarcha - Kopska    | 34/WPOK/2016                 |          |
| BRANŻA:                                     | FAZA:                        |          |
| ARCHITEKTURA + KONSTRUKCJA                  | PROJEKT BUDOWL. - WYKONAWCZY |          |
| NAZWA / PRZEDMIOT RYSUNKU:                  |                              |          |
| PRZĘKRÓJ I-I, II-II, SZCZEGÓŁ "A", "B", "C" |                              |          |
| SKALA:                                      | NR RYSUNKU:                  | DATA:    |
| 1:50 / 1:10                                 | 5                            | III 2020 |